



Bekanntmachung

über die vereinfachte Änderung des
Bebauungsplanes „Bahnhofstraße-Nord“
für das Grundstück Fl.Nr. 309/7
der Gemarkung Großkarolinenfeld,
in der Bahnhofstraße 31

Öffentliche Auslegung nach § 13 Abs. 2 Satz 1 Nr. 2 in Verbindung mit § 3 Abs.
2 BauGB

Der Bau- und Umweltausschuss hat in seiner Sitzung am 17.10.2017 beschlossen, den Bebauungsplan „Bahnhofstraße-Nord“ für das Grundstück Fl.Nr. 309/7 der Gemarkung Großkarolinenfeld in der Bahnhofstraße 31 im vereinfachten Verfahren zu ändern. Ein Planungsentwurf ist durch die Auer GmbH & Co. Bau KG, Frau Martina Auer, Rosenheim ausgearbeitet worden. Der Geltungsbereich ergibt sich aus dem beiliegenden Lageplan, der Bestandteil dieser Bekanntmachung ist.

Der Änderungsentwurf in der Fassung vom 10.10.2017 liegt einschließlich der Begründung, entsprechend des Beschlusses des Bau- und Umweltausschusses vom 17.10.2017 im Zeitraum von

Montag, den 30.10.2017 bis Mittwoch, den 29.11.2017

in der Gemeindeverwaltung, I. Stock, Zimmer Nr. 13, Karolinenplatz 12, 83109 Großkarolinenfeld öffentlich aus und kann dort eingesehen werden.

Während der Auslegungsfrist können Stellungnahmen abgegeben werden. Es wird darauf hingewiesen, dass nicht fristgerecht abgegebene Stellungnahmen bei der Beschlussfassung über den Bauleitplan unberücksichtigt bleiben können.

Von einer Umweltprüfung wird abgesehen.

Der Inhalt der ortsüblichen Bekanntmachung und die auszulegenden Unterlagen sind zusätzlich im Internet unter Internet-Adresse <http://www.grosskarolinenfeld.de/gemeinde-verwaltung/formulare-medien/bauleitplanung.html> eingestellt.

Lageplan zur Änderung des Bebauungsplans „Bahnhofstraße-Nord“ für das Grundstück Fl.Nr. 309/7 der Gemarkung Großkarolinenfeld in der Bahnhofstraße 31 (unmaßstäblich)

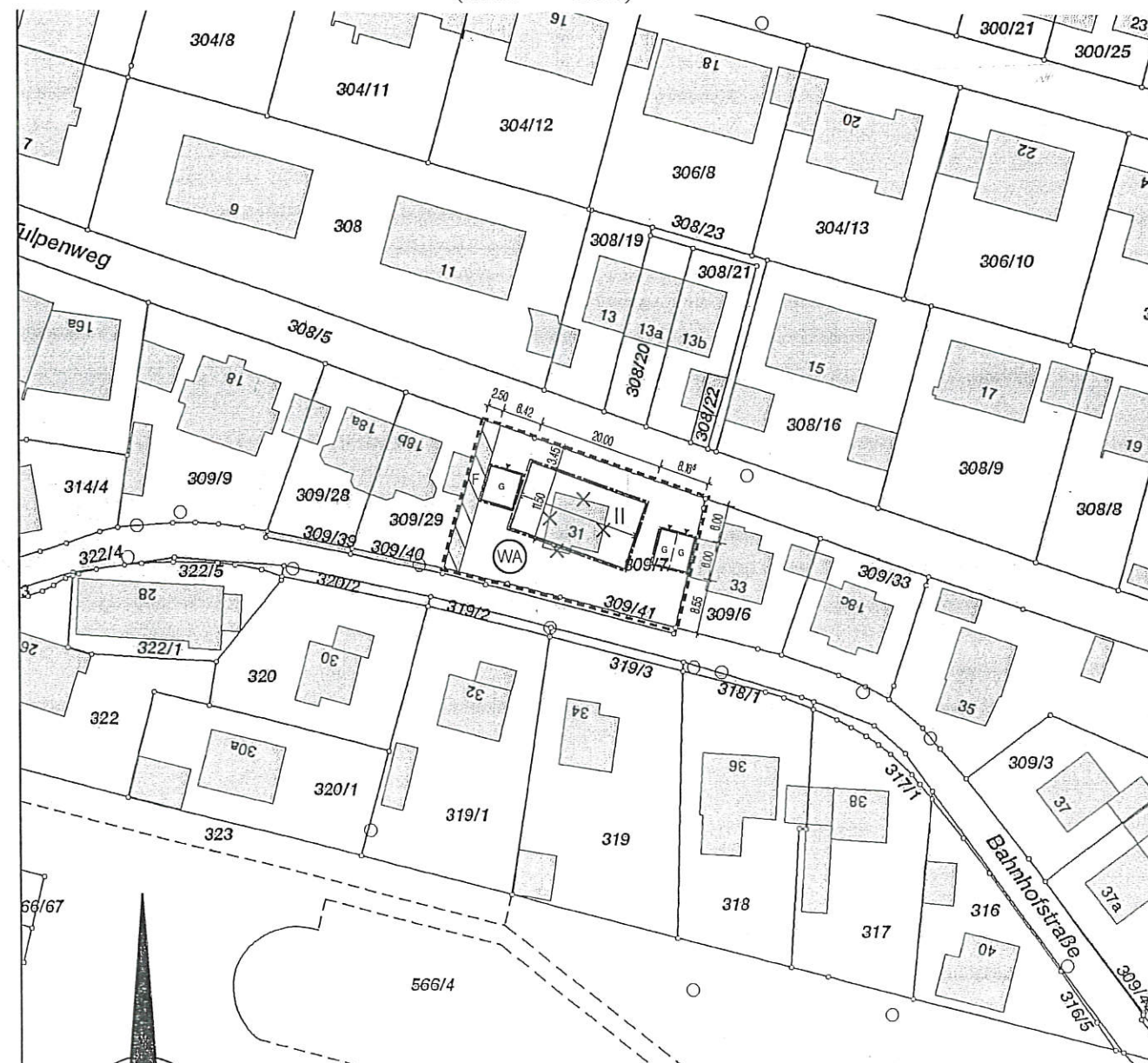

Großkarolinenfeld, den 19.10.2017

Wallner
2. Bürgermeisterin



ortsüblich bekanntgemacht durch
Anschlag im Aushangkasten des
Gemeindeamtes und an den öffent-
lichen Anschlagtafeln
am: 20.10.2017
abgenommen: 01.12.2017
Großkarolinenfeld,

Bürgermeister